



Ciudades
Amigas
de la Infancia

unicef 
para cada infancia

Séptimo Congreso Ciudades Amigas de la Infancia



RESUMEN VISUAL

El objetivo del **Congreso** era ofrecer ideas, experiencias e inspiración para **avanzar en la equidad, garantizando con ello los derechos de la infancia en el ámbito local**, ofreciendo ideas para el cierre de brechas y **no dejando a ningún niño o niña atrás**. Este eje central se desarrolló en cinco temáticas: **no discriminación, participación, pobreza, vivienda y salud mental**. Durante dos días, el encuentro combinó mesas institucionales, charlas inspiradoras y espacios de diálogo donde responsables municipales, especialistas, entidades sociales y niños, niñas y adolescentes compartieron evidencias y experiencias.

La apertura reunió a representantes de UNICEF España, la Federación Española de Municipios y Provincias, el Ministerio de Juventud e Infancia, el Instituto Universitario de Derechos y Necesidades de la Infancia – IUNDIA - Universidad Autónoma de Madrid y la Fundación “la Caixa”, situando la equidad y el papel clave de los municipios en el centro del debate.

A partir de ahí, las sesiones abordaron distintos ejes. En torno a la **no discriminación**, Gonzalo Fanjul, Director de investigaciones de la Fundación por Causa, seguido de una mesa con experiencias locales desde los municipios de Tinajo (Moisés Jesús Saavedra), Terrassa (Bernat Chueca) y Fuentes de Andalucía (Inmaculada Guerrero), moderada por Sara Collantes (UNICEF España) junto a la visión política de Pedro Pimpão, Presidente de la Asociación de Municipios de Portugal y la presentación de Lara Contreras del estudio sobre prestaciones locales de UNICEF España.

El eje de la **participación** combinó la mirada directa de jóvenes del grupo asesor de UNICEF España, Paivoz —Aitana Areste y Rim— con una mesa de experiencias de los municipios de Parla, Asturias, Murcia y Don Benito (con Guillermo Zamorano, Sara García, María Dolores Martínez y Sara y Paula, representantes del consejo



de participación de infancia y adolescencia de Don Benito, respectivamente), moderada por José Ángel Molina, de la línea joven de UNICEF España. La mesa reforzó la idea de que las políticas deben construirse con la infancia y no solo para ella.

En el ámbito de la **pobreza**, Jordi Riera, director científico del programa CaixaProinfancia abordó enfoques de trabajo en red a nivel local. A continuación, Fauzaya Talhaoui, Miembro del Comité Europeo de las Regiones, aportó el marco europeo, señalando que la pobreza infantil no es inevitable, sino el resultado de decisiones políticas y, por tanto, puede abordarse a través de la acción política.

A continuación, en la mesa de debate se analizaron las barreras y oportunidades de las prestaciones locales a nivel local, con la participación de Patricia Bezunarte, Directora General de Diversidad Familiar y Servicios Sociales. Ministerio Derechos Sociales, Consumo y Agenda 2030, la acompañaban dos representantes municipales: Elena Venta (Castrillón) y Sara Borreguero (Santa Coloma de Gramenet), moderada por Lucía Losoviz (UNICEF España). Paralelamente, un encuentro de alto nivel entre 15 alcaldes de España y Portugal profundizó en retos compartidos como equidad, pobreza, salud mental o participación.

La segunda jornada puso el foco en las condiciones materiales y el bienestar. Dieron inicio al día, Martín Rey (grupo joven UNICEF España) y Lina (Paivoz, grupo asesor de infancia y adolescencia UNICEF España), para enmarcar la **equidad dentro de un enfoque de derechos, desde la perspectiva de la infancia**.

A continuación, Beatriz Jordao, Directora de la Oficina de ONU Hábitat en España, abrió la temática de **vivienda** con una charla que dio paso a una mesa de debate en la que participaron, Joan Ramon Riera, Comisionado de Vivienda (Barcelona), Sandra Suárez, responsable técnica de acompañamiento social de Provivienda y M^a Teresa Andrés Martín, directora Departamento Inclusión Social. Fundación Secretariado Gitano, moderada por Paola Bernal (UNICEF España).

En **salud mental**, Gabriel Rubio, Jefe de Psiquiatría del Hospital Universitario 12 de Octubre, introdujo los principales retos y una mesa con Mónica Villegas (Cartagena), Luz Jaime Prieto (Toledo), Violeta (representante del consejo de participación de infancia y adolescencia de Toledo) e Irene y Lucía, representantes del consejo de participación de infancia y adolescencia de Gijón, moderada por Maribel Martínez (UNICEF España), aportó experiencias locales y propuestas.

A lo largo de todo el congreso, las voces de niños, niñas y adolescentes estuvieron presentes como protagonistas, subrayando un mensaje común: las ciudades que sitúan a la infancia en el centro, escuchan su voz y actúan desde la proximidad local son más justas, equitativas, inclusivas y sostenibles.

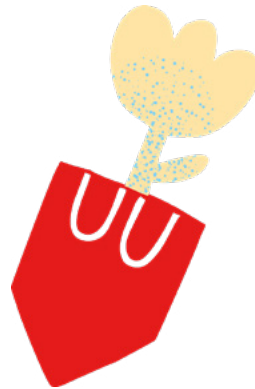

Séptimo Congreso
Ciudades Amigas
de la Infancia

NO DISCRIMINACIÓN



EL DERECHO a SER TRATADO JUSTAMENTE

GONZALO FANJUL - Fundación por Causa

enorme **IMPORTANCIA** de las **INICIATIVAS** que golpean a la vez

Generar vínculos

UN LUGAR para SER, EXISTIR

El **ALMA de una sociedad** se define por cómo trata a los **Niños**

múltiples **VARIABLES** pero debemos proteger **SUS DERECHOS**



lotería de nacimiento

Riesgo de crecer en pobreza

niños +30%

por nacer en condiciones determinantes que hoy que mover

VULNERABILIDAD

marca la VIDA

• PARTICIPACIÓN

• ESCUCHAR

el sentido común de los niños

el conocimiento también está aquí

25% Reducción Pobreza general excepto los niños

muchas veces legalmente TRATADOS como ADULTOS

Antes de JUZGAR ponte en su LUGAR

Si Te lo GUARDAS más DOLOR

LOS PLANES están VIVOS

¿de qué se ríen los diputados?

INCAPACES de Reconocer y CORREGIR

SARAI GALLEGO TRIAS

NO DISCRIMINACIÓN

modera SARA COLLAJES unicef españa

AYUNTAMIENTO de TINAJO (LANZAROTE) MOISÉS SAAVEDRA

PROMOCIÓN de la PARTICIPACIÓN

reclamo de quienes llegan

INVOLUCRACIÓN

PROYECTO **La cancha**

Se difunde la diferencia

- TRABAJO de CILLE de los jóvenes → el ÚNICO LUGAR a las familias
- SITUACIONES de ENCUENTRO
- NUEVAS MIRADAS, momentos difíciles compartidos
- DOCU = SALTANDO entre líneas

AYUNTAMIENTO TERRASSA (BERNAT CHUECA)

Diversidad incluida en el PLAN de INFANCIA

[POLÍTICAS PÚBLICAS]

mayor compromiso del AYUNTAMIENTO

RETOS

- DIVERSIDAD CULTURAL
- INFANCIA ADOLESCENCIA
- CRUZAMOS PLANES
- NO UNIFORMIZAR LGTBI+ // retos conflictos
- ACCIONES ESPECÍFICAS
- DISEÑO de un presupuesto de forma participativa

AYUNTAMIENTO FUENTES de ANDALUCÍA (INMACULADA GUERRERO)

COORDINACIÓN INTERÁREAS

PROGRAMA SOCIEDUCATIVO



SOLUCIONES LOCALES

encuentros entre y familias

DIVERSIDAD

INTEGRACIÓN LOCAL, AGRADECIDO voluntariado positivo

de esta forma vamos de bienvenidas

concertación

participación de todos

ORGANIZACIÓN LOCAL, sobre todo impacto en otras partes

BARRERAS

- Alto de manda a pesar de la apuesta
- consecuencia no adecuada
- limitaciones técnicas y competencias
- cambio de periodo
- evaluación políticas públicas

PRESIDENTE de la ASOCIACIÓN NACIONAL de MUNICIPIOS PORTUGUESES

PEDRO PIMPAO

unicef puede contar con nosotros aprendiendo de los demás

todos los niños CUENTAN

EVOLUCIÓN



MOVILIDAD

DISCRIMINACION
DESIGUALDAD

los MUNICIPIOS podemos generar políticas que lo puedan paliar



NIÑOS FELICES

COMPROMISOS POLITICOS

EDUCACIÓN

- mejorar el acceso
- no burocracia, juego
- para todas las edades

VIVIENDA

- que la tengan y sea digna y cómoda

PARTICIPACIÓN CIUDADANA

- involucrar a los niños
- también en presupuesto

PLANIFICACIÓN URBANÍSTICA

- a la medida humana
- accesible, saludable
- construir TERRITORIOS para las PERSONAS

"el mayor impacto en nuestra sociedad"

aunque no lo sigue el teletrabajo



LARA CONTRERAS UNICEF ESPAÑA

PRESTACIONES SOCIALES

INFORME

153 respuestas entidades locales

- no deben tener carácter fiscal
- la digitalización no ayuda
- crear un punto para gestionar
- las instituciones no comparten información. No redundancia
- lenguaje difícil
- tiempos demasiado largos
- Un portal, una figura de acompañamiento

EQUIDAD

la pobreza infantil se debe resolver ya es una EMERGENCIA

BARRERAS

problema de diseño

- no hay un enfoque en la infancia
- se trata como puntual
- fórmula subvención
- deben ser flexibles
- nuevos procedimientos
- accesibles
- Financiación, heterogeneidad territorial
- Falta de estabilidad financiera
- deben ser estables no de emergencia
- debe haber homogeneidad

nivel estatal
nivel autonómico
entidades locales

resuelven los problemas como AYUDAS de EMERGENCIA que resuelven

- diferente formatos
- gestionan el ingreso mínimo vital
- no luchan contra la inequidad

FALTA de CO-GOBERNANZA

gobiernos locales
↓
necesidades habituales
↓
vivienda

SOBRESATURACIÓN

- ALINEAR las AYUDAS
- definir una estructura relacionada
- INTEROPERABILIDAD
- Las prestaciones de urgencia deben ser esenciales



Impulsar el ámbito local

crear un lugar privilegiado con apoyos humanos, financieros

Séptimo Congreso
Ciudades Amigas
de la Infancia

PARTICIPACIÓN



La EQUIDAD en el DERECHO a la PARTICIPACIÓN

AITANA ARESTE GRUPO JOVEN UNICEF ESPAÑA
RIM. PAIBOZ



INCLUSIÓN MISMAS OPORTUNIDADES

ESPACIOS

- Accesibles
- Universales
- sin paternalismo
- sin paparrusismo

IGUALDAD EQUIDAD sentido del humor

CADA PERSONA es una diferente
¿NO SE PUEDE de la misma manera?



NO TODAS las IDEAS están representadas

NO FACILIDAD de PARTICIPAR es lo mismo



¿Cómo se organizan los espacios de participación?



¿Cómo se hace?
HORARIOS
DISPONIBILIDAD
¿demostrar? ¿mereced?

PARTICIPAR = compartir tu PERSPECTIVA



NOS DAMOS CUENTA de lo que NECESITAMOS



CENTRAMOS en la PERSONA y en los DERECHOS HUMANOS

PARTICIPAR no debe SER un PRIVILEGIO HABLAMOS de DEMOCRACIA

"PONERSE a PODER"

"Quedo todo por hacer" "¿Acerca no es una opción?"

SOLUCIONES LOCALES

Foro ALCAIDE de MURCIA

GUILLERMO ZAMORANO PARLA. EDUCO

- necesitamos RECURSOS, profesionales, remunerado, espacio
- incluir en la toma de decisiones POLITICAS
- "no es que se de niños" "no me van a escuchar"

ESPACIOS de PARTICIPACIÓN COMUNICACIÓN
La importancia de poner en práctica la ESCUCHA

Desarrollar los CANALES de COMUNICACIÓN y PARTICIPACIÓN

TOMA de DECISIONES
menor estres sentido de pertenencia modo de los espacios públicos

y si se TOMA en serio

ACERCAMOS para CONSTRUIR FUERTE
"Estamos en todo, todos a un mismo nivel" "

JARA GARCIA - LOS CIANUS ASTURIAS

Empiezo a ser una REALIDAD
HAY PANTALLA que PASAR

Adultos que necesitan pensar y "cueste"

encontrar un lenguaje común
seriedad con comprensión
compromiso de ESCUCHA REAL

ENTENDER que DICHA la TOMA de DECISIONES

MODONORES MARTINEZ AYUNTAMIENTO MURCIA

ESTRATEGIAS

PARLA PRIMERO a los CENTROS PARTICIPACIÓN manual
CAPACITAMOS a los niños para hablar con las instituciones
Apoyo a necesidades especiales

Los CLAVES
COOPERACIÓN para impulsar y multiplicar la participación
Dar a conocer los avances para dar seguridad

MURCIA desde sesiones ESCALES trabajo en RED
Foros, PNL, talleres, ATENCIÓN DIRECTA, Cerbos, COMUNITARIO

Moderar: JOSÉ ÁNGEL MOLINA GRUPO JOVEN UNICEF ESPAÑA

SARA y PAULA DON BENITO

ACCESIBLE los niños deben recibir FORMACIÓN y ORIENTACIÓN
APP de FAMILIAR

GRUPOS de APOYO otras metodologías "Que sea REAL"

Plenos INFANCIA y ADOLESCENCIA → compromiso

- respeto
- escucha a mente está
- ampliar
- transparencia
- multiplicar el espacio

"Todo tipo de temas"

ESCUCHA ATENTA
"¿transformar IDEAS?"

JORNADA que permito conocer las OPORTUNIDADES de los participantes
"¿cómo es el público?"

¿Qué es el público? ¿Qué es el público?

conocer las metodologías participativas e innovadoras
trabaja con COMUNITARIOS
con ANÁLISIS ESCUCHAR
sin JUZGAR

Autodidactismo
Ayudar a participar y comunicar
Aprender a ver las cosas de otra manera

Séptimo Congreso
Ciudades Amigas
de la Infancia

POBREZA



RESULTADO de DESIGUALDADES PERSISTENTES

POBREZA y EXCLUSIÓN SOCIAL

DR. JORDI RIERA
Caixa Pro Infancia

Hahe 20 años
CAIXA por la INFANCIA

después de **ESCUCHAR** la voz de quien iba a recibir el PROGRAMA

Se ha **CRONIFICADO**

INSPIRACIÓN PEDAGÓGICA SOCIAL

- Los fenómenos sociales están interrelacionados
- Principio de incompatibilidad (riesgo respuesta SIMPLE) más te alejas del reto
- Lo importante son las interacciones y los rebotes



2H+ niños y niñas

DATOS AROPE

una mirada, una pregunta COMPLETA

"Somos porque nos relacionamos con otros"

"UNA GRAN RED de REDES"

VIVIR en CONTEXTO de POBREZA no hablar de niños y niños POBRES

PROCESO de **DESARROLLO INTEGRAL** "más allá de los bienes y las prestaciones"

conectando todos los puntos de contacto
FAMILIA en el CENTRO

PLAN de TRABAJO TERRITORIAL LOCAL

AGENTES PROTAGONISTAS sin COMPLICARLES la VIDA

ALTA salir con **VULNERABILIDAD** EDUCACIÓN "TRAYECTORIAS de éxito educativo"

Impulsar **PROCESOS de AUTONOMÍA personal** "un programa de 14 a 20 años" diferentes programas

Facilitar **ACCESO**

"Estar cerca de la GENTE"

RED PRO INFANCIA

del 50% al 15% de abandono.

INTERÉS ONU en la metodología → **SER CATALIZADORES de POLÍTICAS PÚBLICAS**

modera **LUCIA LOSOVIZ** UNICEF ESPAÑA

SOLUCIONES LOCALES

Impacto REAL prestación con enfoque de derechos

- INFLUIR para crear contextos
- Reflexión permanente
- Cambiar los marcos de derechos estructurales
- prestación universal paritaria UN PIVAR
- Alineamiento estatal - local
- Normalizar solicitud de ayuda
- Exigibilidad
- Todavía se juega a las familias

- empodera
- reduce estigma
- es antiestados
- reduce burocracia
- reconocimiento responsabilidad pública
- perspectiva universal



Decisiones institucionales políticas estructurales

normas marco regulabnd

quien lo resiste → integrables → transferibles → la municipal

- estabilidad
- garantía en el tiempo
- estructurales evidencia científica del impacto a largo plazo
- conciliación
- Oportunidades
- 2decada 10 niños

en lo municipal activar es difícil

dependencias de los orígenes de los fondos y de las competencias

se deben CREAR contextos y HOJAS de RUTA desde el estado

- PROYECTO de LEY DISCAPACIDAD
- AVANCES en CONCILIACIÓN
- PLAN ESTADAL de VIVENDA de GARANTÍA INFANTIL
- impulso MIRADA GLOBAL

¿cómo pedirías?

Familias monoparentales que se separan y no llegan a la forma puntual esperada del IJUV

Conflictos procesos digitales

Falta formación en derechos

Acceso al IJUV para todos

Comedores escolares

Actividades todo el año

Prestaciones que no tengan repercusión en el INGRESO mínimo VITAL

PATRICIA BEZURARTE Ministerio Derechos Sociales, Consumo y Agenda 2030

ELENA VENTA Ayuntamiento Castellón

SARA BARRIGUERO Ayuntamiento Santa Coloma de Gramenet

viendo como un derecho **TODO el AÑO** cataluña 5% no diseño compartido participo en red muchos familias MIGRANTES no se integran en el curso escolar

EQUIDAD - CALIDAD - INTENCIÓN EDUCATIVA CONEXIÓN OPORTUNIDADES conectar con el tiempo lectivo

LEY de SUBVENCIONES

- he sido un poco flexible
- CAJA deben RESUMIR como prestaciones
- Prácticamente se insta a que se convierta por adelantada - OPCIÓN REAL
- VISUALIZARLAS con perspectiva de derechos

BEATRIZ JORDAO ONU-HABITAT ESPAÑA

"un mandato COMPARTIDO" unicef

"impulsar ALIANZAS" infancia



AHUCIAR DAR ESPERANZA ¿Qué están haciendo las ciudades?

RECORTES GASTOS FAMILIARES

segregación heredada

POLÍTICAS HABITACIONALES



DERECHO a la CIUDAD ¿DERECHO de la INFANCIA? ¿Qué significa para ellos vivir bien?

Los niños son el PRESENTE URBANO

no se puede esperar a mañana

la vivienda en el CENTRO



necesaria GOBERNANZA INCLUSIVA MULTINIVEL

NO SOLO EL EDIFICIO HABITABLES ACCESIBLES SERVICIOS BÁSICOS ADECUACIÓN CULTURAL CERCANÍA

INSEGURIDAD ABSENTISMO HOGARES INFORMALES FUERA del SISTEMA

EQUIDAD

cuidar nuestro entorno

es bueno para todo la ciudadanía

LUZ APAGADA me da miedo pasar por aquí



OPORTUNIDAD RESPONSABILIDAD VIVIENDA APOYO desde lo local

- * INCORPORAR PLANES de vivienda
- * erradicar infraviviendas
- * prevenir sinhogarismo

ANÁLISIS y ESCUCHA en cada PLAN MUNICIPAL

Cuántas INFANCIAS se pueden TRANSFORMAR

LA VIVIENDA ES un DERECHO HUMANO CIUDADES que AHUCIAN



escribir una biografía distinta

Séptimo Congreso
Ciudades Amigas
de la Infancia

VIVIENDA



VIVIENDA y ESPACIO URBANO

"Sin DINERO no hay DERECHOS"

JOAN RAMÓN RIERA
Ayuntamiento BARCELONA

SANDRA SUÁREZ
Provienda

MS TERESA ANDRÉS MARTÍN
FUNDACIÓN SECRETARIADO GITANO

modera:
PAOLA BERNAL
UNICEF ESPAÑA

UN PLAN de INFANCIA debe ser TRANSVERSAL y debe tener en cuenta la VIVIENDA



UNICEF: "UN GRAN ALIADO"

POLÍTICAS UNIVERSALES → Regulaciones que las que mejor funcionan como el alquiler

con un ENFOQUE de DERECHOS que tengan en cuenta las NECESIDADES ESPECÍFICAS

La VIVIENDA genera DESIGUALDAD → no es un bien → es un derecho IMPACTO DIRECTO en el DESARROLLO en la SALUD en la motivación

Detrás de CADA desahucio hay una CAUSA SOCIAL

La UBICACIÓN puede hacer es CLAVE → mucho DAÑO ESTIGMATIZA



POBREZA EXTREMA como BARRERA

ASENTAMIENTOS CHABOLISTAS → Soluciones no estructurales 50% niños y niñas 89% POBREZA extrema GITANO

VOLUNTAD y ACCIÓN POLÍTICA



Considerar el VALOR SOCIAL de la VIVIENDA INVERSIÓN con MIRADA AMPLIA marco político

GARANTÍA INFANTIL cierta frustración con la IMPLEMENTACIÓN

¿Cuál es el problema que SE DEBE RESOLVER?

INFRAESTRUCTURAS para GARANTIZAR DERECHOS

CLAVES PARTICIPACIÓN

cuando esté GARANTIZADO el DERECHO hablemos de MERCADO

los PODERES PÚBLICOS tienen el DEBER

PLAN ESTATAL de VIVIENDA

Vivienda pública MONOLÓGICA Ayudas alquileres hasta 1000€ + 300€ suministros Buena oportunidad

Prezos de alquiler en torno a (350€) Reunificación préstamos

NECESARIA

INICIO del CAMINO estamos lejos de la inversión

mirada a largo PLAZO

Reemplazar la suspensión de los desahucios al VULNERABLE que no sea por construir una carretera

MIRADA de la INFANCIA en todas las POLÍTICAS (pensando en el FUTURO)

NINGÚN NIÑO DUERTE en la calle (BCN)

POLÍTICAS de ALQUILER (jóvenes, monoparental)

EMERGENCIAS (desahucios) (alianza ciudadana)

OPORTUNIDAD para la DEMOCRACIA (retorno social en la etapa productiva)

desarrollar proyectos de VIDA LIBRES y AUTÓNOMOS

INSTRUMENTOS FINANCIEROS INFRAUTILIZADOS FEDER

"han que invier hacer FUENTES de FINANCIACIÓN"

Localidades con asentamientos chabolistas invertir en rehabilitación pública o privada

hay que seguir acompañando después de la entrega de llaves

CCAA terminan de pagar los requisitos

resolver dificultades burocráticas

CADA AYUNTAMIENTO DEBE MIRAR SU TERRITORIO y DETECTAR en claves de INFRAVIVIENDA y PRIORIZARLAS

ET MOMENTO es AHORA para los problemas de exclusión residencial

priorización de estas Zonas

"solo DOS CCAA lo usan adecuadamente"

convenios con el ministerio

ET MOMENTO es AHORA

para los problemas de exclusión residencial

priorización de estas Zonas



Séptimo Congreso
Ciudades Amigas
de la Infancia

SALUD MENTAL

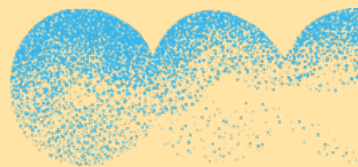

SALUD MENTAL & BIENESTAR EMOCIONAL

Mónica Villegas
AYUNTAMIENTO CARTAGENA

Luz Jaime Prieto
AYUNTAMIENTO TOLEDO

VIOLETA
Toledo

Irene y Lucía
Gijón

modera:
MARIBEL MARTÍNEZ
UNICEF ESPAÑA

"Puede afectar a todo el mundo" * que me ven a decir

El ENTORNO condiciona

- Las carencias marcan el **FUTURO**
- Nos compete a TODOS

no me atrevo, no quiero, no lo comparto

no te preocupes comentalo

* miedos previos inseguridad

Unicef
ESTRATEGIA definida para trabajar con la perspectiva de DERECHOS

Avanzas PARTICIPACION

TOLEDO 7

mapa de las emociones

- reunios vinculo
- mesas de consenso de centros educativos
- saop de educación

se empezó a ver el barrio y el centro de otra manera

empezó en un barrio y se **amplio**

PALANCAS de CAMBIO

"Nadie tiene DERECHO a hacerte DANO"

DIPLOMA

- Autodocumento
- Saber dónde esté la ayuda

PUNTOS AZULES (Cartagena)

- Itinerante
- Sin limite de acceso
- propuesta consejo municipal de infancia
- VA por los centros de secundaria
- va donde estén las personas
- ACCESIBLE

RECURSO de ORIENTACION ASesoramiento PSICOLOGICO

Primer LABORATORIO de INNOVACION

Unicef

miedo al que diran

lesismo / no soy una persona loca

creen que estoy llamando la atención

no quiero que mi familia se sienta mal

IA como herramienta de PREVENCIÓN

Consejos de infancia Participaron

RETOs DESIGN THINKING

Coordinadora BIENESTAR

KIT BUEN TRATO BASICO

entender qué es

Facilitar el uso

guía para el coordinado

Dudas al inicio

CREAR un espacio específico

IDEAL

FALTA de CONFIANZA en el SISTEMA

respuesta no adaptada

A VECES NO encontramos EMPATIA

perspectiva adulta

se ve teniendo en cuenta la voz de la INFANCIA pero NO es una PERCEPCION GENERAL

- Atención telemática
- CERCANIA MUNICIPAL permite actuar en la **PREVENCIÓN**
- Coordinación con otras Administraciones
- Ocuparse y no preocuparse
- buscando la mayor DIVERSIDAD

LA IMPORTANCIA EXCESIVA de la VALIDACION EXTERNA

amplificadas por las redes

Toledo GRUPO MOTOR creando una **ESTRATEGIA**

Propuesta **FORMATIVA**

Espacios donde nos pongamos CARA

PRESSION por ser BUENOS tener AMIGOS

no SER SUFICIENTE

Facilidad para **DERIVAR** BASIC

no tener en el AULA

sigue habiendo gente que no le da importancia

asumir la **RESPONSABILIDAD** y también sin competencias

municipios **LIBRES de VIOLENCIA INFANTIL**

participar mejor y en todas las temáticas

BARRERAS

- lista de espera
- acceso
- falta de diagnóstico
- falta de profesionales

EQUIDAD

concienciación municipal y capacidad de incidencia política

elena / unizar 42 / 13 marzo 2026

Organiza:

Área de Políticas Locales de Infancia
y Participación. UNICEF España

Elaboración del resumen visual (visual thinking):

Elena Urizar. Visualea

Coordinación:

Bernal Fuentes, Paola. Casanovas Abanco,
Sílvia. Serrano Gaviño, Helena. Área de
Políticas Locales de Infancia y Participación.
UNICEF España.

Contribuciones

Ponentes, participantes institucionales
y profesionales.

Niños, niñas y adolescentes participantes
en el Congreso.

Diseño y maquetación

Freepress Coop

Madrid, junio de 2026



Colabora:  Fundación "la Caixa"

ciudadesamigas@unicef.es | www.ciudadesamigas.org | www.unicef.es

Aliados:



Financia:



POR SOLIDARIDAD
OTROS FINES DE INTERÉS SOCIAL

Colabora:



EQUIDAD PARA LA INFANCIA EN LO LOCAL

ciudadesamigas.org

